

PIANO ESG

Delos Impact 2025 – 2027

Pubblicato l'aggiornamento del Piano ESG

Gli obiettivi salgono a 20. Entrano due nuovi impegni di governance e cresce il legame con il piano industriale.

AGGIORNAMENTO 2026

Novembre 2026

Il Piano in sintesi

Delos ha pubblicato l'aggiornamento 2026 del **Piano ESG Delos Impact 2025-2027**. Rispetto alla versione precedente gli obiettivi passano **da 19 a 20**.

Il Piano è realizzato su base volontaria. Conferma l'impegno di Delos a essere in prima linea sui temi ambientali, sociali e di governance, in linea con le aspettative degli investitori dei Fondi Azionisti.

20
obiettivi
erano 19 nel piano precedente

3
ambiti
Ambiente, Sociale, Governance

2027
Comitato ESG misto
da costituire entro il 2027

IL NOSTRO IMPEGNO

Il quadro normativo cambia, la centralità della sostenibilità no.

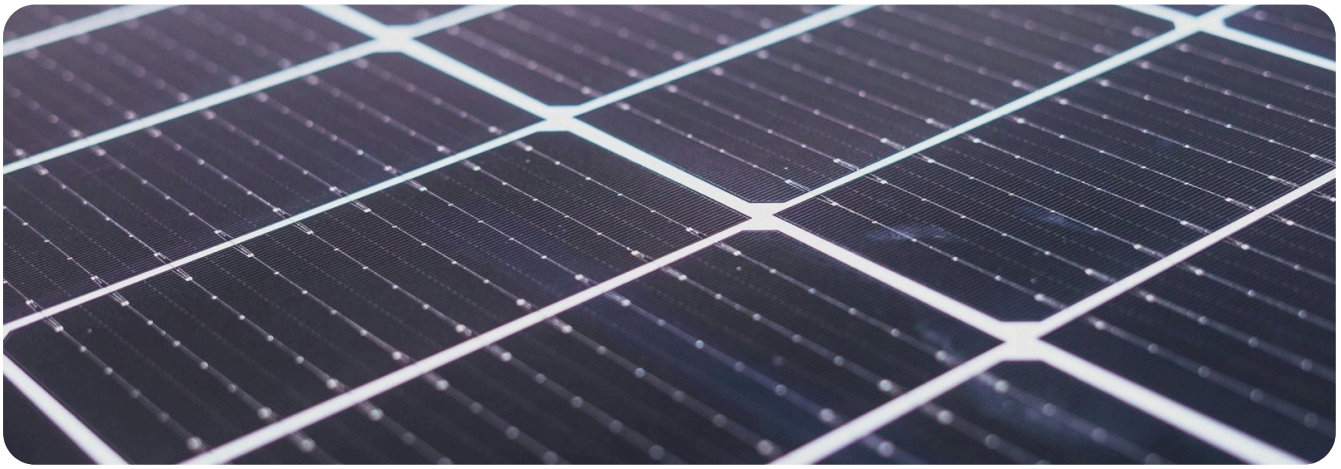

Introduzione

Il Piano di Sostenibilità **Delos Impact 2025-2027** rappresenta la volontà di generare un impatto reale su ambiente e società, con l'inizio di un percorso evolutivo in ambito ESG iniziato con la predisposizione del primo Report volontario su dati FY2024 (**in linea con gli ESRS della CSRD**) e di un impegno rafforzato nonostante il decadimento dell'obbligo normativo della CSRD.

Come abbiamo sviluppato Delos Impact

- **Analisi del contesto normativo**
  SFDR, Tassonomia, ESRS
- **Analisi di benchmark**
  rispetto a peer selezionati
- **Matrice di doppia materialità**
- **Interviste con il Management**

Su cosa si basa Delos Impact

Mission Aziendale *Pilastri fondamentali* *Ambizioni future*

LA NOSTRA MISSION

"Ottimizzare le performance dei nostri impianti, per massimizzare la produzione di energia e la vita utile degli stessi, garantendo un incremento dei ritorni per gli investitori e generando un impatto positivo sull'ambiente"

Logica ed elementi

3 Pilastri *Ambiente, Persone, Governance*

9 Aree *che rappresentano le funzioni aziendali*

4 Elementi *assegnati a ciascuna area*

I Obiettivi

Il risultato che ogni area si impegna a raggiungere

II KPI

L'indicatore che misura il progresso verso l'obiettivo

III Iniziative

Le azioni concrete messe in campo

IV Programmi

I percorsi che organizzano le iniziative nel tempo

Indicatori in linea con gli standard

Per misurare e monitorare il progresso della strategia sono stati individuati KPI in linea con gli standard di riferimento per la rendicontazione di Sostenibilità.

Allineamento con l'Agenda 2030

Sono stati identificati gli UN SDGs ai quali stimiamo di contribuire positivamente con iniziative e programmi.

I Pilastri di Sostenibilità

ENVIRONMENTAL

Impatto Zero: Energia, Risorse e Natura

Promuovere la Sostenibilità riducendo emissioni, consumi e rifiuti, migliorando l'efficienza e favorendo la biodiversità attraverso azioni concrete

SOCIAL

Benessere e Inclusività per un futuro sostenibile

Promuovere crescita, formazione e benessere dei dipendenti, creando un ambiente inclusivo e attento alla Sostenibilità e sicurezza

GOVERNANCE

Governance Responsabile

Iniziative strategiche per promuovere trasparenza, integrità e responsabilità attraverso formazione, comitati e procedure dedicate

Le novità per ambito

Raggiunti In corso Rivisti Nuovi

AMBIENTE | *Obiettivi rivisti*



Impatto Zero: Energia, Risorse e Natura

Alcuni obiettivi sono stati rivisti alla luce degli aggiornamenti normativi ARERA in materia di UPSA. Ora sono più legati al piano industriale e agli obiettivi di produzione di energia rinnovabile e di riduzione delle emissioni.

STATO

SOCIALE | *Obiettivi confermati*



Benessere e Inclusività per un futuro sostenibile

Gli obiettivi del piano precedente sono confermati. A metà del percorso la maggior parte dei target è già stata raggiunta.

STATO

GOVERNANCE | *+2 nuovi obiettivi*



Governance Responsabile

Sono stati introdotti due nuovi obiettivi: l'adozione di una **Politica di Diversity & Inclusion** e di una **Policy con le linee guida per l'uso dell'intelligenza artificiale**.

STATO

ENVIRONMENTAL

Obiettivi e KPI

Impatto Zero: Energia, Risorse e Natura



Obiettivo	KPI	ESRS	Baseline	Target	Status
Produzione di energia 100% rinnovabile	4 TWh di energia rinnovabile prodotta	ESRS E1	2023	*2027*	In corso
Emissione evitate	2,5 milioni di tonnellate di emissioni di CO_2 evitate	ESRS E1	2023	*2026*	In corso
Riduzione delle emissioni di Scope 3	Riduzione del 20% delle emissioni a parità di categorie	ESRS E1	2023	*2026*	In corso
Riduzione intensità del prelievo idrico totale	-40% di riduzione del prelievo idrico totale	ESRS E3	2023	*2027*	Raggiunto
Numero di impianti sottoposti ad ammodernamento tecnologico	185 impianti sottoposti ad ammodernamento tecnologico	Extra ESRS	2023	*2027*	In corso

SOCIAL

Obiettivi e KPI

Benessere e Inclusività per un Futuro Sostenibile



Obiettivo	KPI	ESRS	Baseline	Target	Status
Valutazione delle performance dei dipendenti	100% delle linee manageriali valutate	ESRS S1	2023	*2027*	In corso
Corsi di formazione per i dipendenti su tematiche di Sostenibilità	5 corsi di formazione/informazione ESG; +10% di ore erogate	ESRS S1	2023	*2026*	Raggiunto
Survey per misurare il livello di soddisfazione dei dipendenti	100% dipendenti sottoposti al questionario	ESRS S1	2023	*2025*	Raggiunto
Mantenimento di un equilibrio di genere nel Management Team	Rapporto donna/uomo (40:60)	ESRS S1	2023	*2026*	Raggiunto
Riduzione del gender pay gap per qualifica	Gender pay gap ≤5% per i quadri e ≤10% per gli impiegati	ESRS S1	2023	*2027*	In corso
Mantenere un indice di frequenza e di gravità entro una soglia definita	Indice di frequenza* ≤4; indice di gravità** ≤0,3	ESRS S1 / S2	2023	*2025*	Raggiunto
Valutazione dei fornitori in base a criteri ESG	–	ESRS S2	2023	*2027*	In corso
Iniziative di promozione di educazione alla Sostenibilità e alle rinnovabili	6 iniziative di promozione	ESRS S3	2023	*2026*	Raggiunto

** Numero di infortuni con assenza superiore ai 3 giorni × 200.000 / ore lavorate.*
*** Numero di giorni persi oltre i 3 giorni × 1.000 / ore lavorate.*

GOVERNANCE

Obiettivi e KPI

Governance Responsabile



Obiettivo	KPI	ESRS	Target	Status
Redazione della Politica di Sostenibilità	–	ESRS G1	*2025*	**Raggiunto**
Creazione di un Comitato ESG "misto"	–	ESRS G1	*2027*	**In corso**
Redazione della Politica di Anticorruzione	–	ESRS G1	*2025*	**Raggiunto**
Redazione del Codice di Condotta dei Fornitori con evidenza anche di tematiche ESG	–	ESRS G1	*2027*	**In corso**
Training interno su tematiche di anticorruzione	100% dei dipendenti formati in materia di anticorruzione	ESRS G1	*2025*	**Raggiunto**
Politica di Diversity and Inclusion	–	ESRS G1	*2027*	**In corso**
Policy Interna Linee Guida AI	–	ESRS G1	*2027*	**In corso**

ENTRO IL
2027

Un Comitato ESG misto

Per gli aspetti di governance che riguardano il Consiglio di Amministrazione, è prevista la costituzione di un Comitato ESG misto. Rafforzerà il presidio e il coordinamento dei temi di sostenibilità a livello aziendale.

Un percorso che si consolida

L'aggiornamento consolida il percorso ESG avviato con il primo Report di sostenibilità volontario. Gli obiettivi di sostenibilità sono sempre più integrati con le priorità industriali e con l'evoluzione del quadro normativo e organizzativo.

CONTATTI

esg@delospower.com
communication@delospower.com

© copyright Delos 2026